neroo®

www.neroo.fr



SIRÈNE EXTÉRIEURE SOLAIRE

ShieldHorn

Manuel d’utilisation

Dernière mise à jour: 17 novembre 2026

Bienvenue

Merci d’avoir choisi la ShieldHorn.

La ShieldHorn est une sirène extérieure sans fil avec flash. Quand votre panneau d’alarme déclenche l’alarme, elle hurle fort et le flash rouge clignote intensément. Toute la rue sait qu’il se passe quelque chose, et vous faites fuir un cambrioleur avant même qu’il entre. Une sirène bien visible sur votre façade suffit déjà à dissuader de nombreux cambrioleurs.

La ShieldHorn se recharge seule grâce à son panneau solaire et ne nécessite aucun câblage. Elle fonctionne avec les ShieldLink Lite, Plus, Pro et Elite et avec le CamperGuard Pro.

Sommaire

1 La ShieldHorn en un coup d’œil 2
2 Charger 2
3 Associer à votre panneau d’alarme 3
4 Réglages 4
5 Fixation 5
6 Dissocier et réglages d’usine 5
7 Caractéristiques techniques 6
8 Garantie & assistance 6

1 La ShieldHorn en un coup d’œil



Avant : panneau solaire en haut, flash en bas

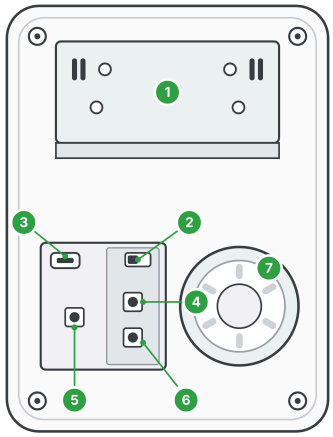

Arrière — les numéros sont expliqués dans le tableau ci-dessous

N°	Élément	Fonction
1	Support de fixation	Se visse au mur ; la sirène s’y clipse
2	Interrupteur marche/arrêt	Allume ou éteint la sirène et la batterie intégrée
3	Port USB	Pour charger la batterie avec un adaptateur USB 5 V / 1 A
4	Bouton S1	Choisit le son d’alarme
5	Bouton S3	Appui court : associer à votre panneau d’alarme · appui long : réglages d’usine
6	Bouton S2	Choisit le mode de fonctionnement : son et lumière, son seul ou lumière seule
7	Buzzer	Émet les bips pendant le réglage et le son d’alarme

Les boutons, l’interrupteur et le port USB se trouvent dans le compartiment à l’arrière. Vous y accédez tant que la sirène n’est pas encore fixée au mur.

2 Charger

La ShieldHorn possède une batterie intégrée que le panneau solaire recharge pendant la journée. Chargez complètement la batterie par USB avant la première utilisation : elle dispose ainsi tout de suite d’assez d’énergie.

1. Branchez un adaptateur USB 5 V / 1 A (par exemple un chargeur de téléphone ordinaire) sur le port USB (3).

2 Laissez la sirène charger 4 à 5 heures. Ensuite, le panneau solaire maintient la batterie chargée.

AVERTISSEMENT

Utilisez uniquement un adaptateur USB de 5 V. Un adaptateur de tension plus élevée endommage la sirène et peut être dangereux.

BON À SAVOIR

Le panneau solaire a besoin d'au moins 5 heures de soleil direct par jour pour bien recharger la batterie. En hiver ou à l'ombre, la charge est plus lente ; rechargez alors de temps en temps par USB.

3 Associer à votre panneau d'alarme

Associez la ShieldHorn sur la table, à côté de votre panneau d'alarme, avant de la fixer. Vous pourrez ainsi tout tester tranquillement.

1. Placez l'interrupteur marche/arrêt (2) sur ON. La sirène émet 2 bips et le voyant clignote 2 fois : elle est allumée.
2. Sur votre panneau d'alarme, ouvrez le menu d'association d'une sirène — voir le tableau ci-dessous.
3. Appuyez brièvement sur le bouton S3 (5). La sirène émet 1 bip et le voyant continue de clignoter : elle est en mode d'association pendant 20 secondes.
4. Dans ces 20 secondes, faites envoyer le signal d'association par votre panneau d'alarme (voir le tableau).
5. Vous entendez un long bip d'1 seconde et le voyant reste allumé 1 seconde ? La ShieldHorn est alors associée.

Panneau d'alarme	Envoyer le signal d'association
ShieldLink Pro, Elite et CamperGuard Pro	Touchez Connexion (code usager, 1234 par défaut) → Sirène. Mettez la ShieldHorn en mode d'association, puis appuyez sur OK sur le panneau.
ShieldLink Plus	Menu → Accessoires (code usager, 1234 par défaut) → Sirène. Mettez la ShieldHorn en mode d'association, puis confirmez sur le panneau.
ShieldLink Lite	Mettez la ShieldHorn en mode d'association et déclenchez une alarme SOS dans les 20 secondes, par exemple avec le bouton SOS de votre QuickLink. Désactivez ensuite l'alarme.

Vous entendez	Vous voyez	Signification
Long bip (1 s)	Le voyant reste allumé 1 seconde	Associée
2 bips	Le voyant clignote 2 fois	Échec de l'association — réessayez
Bips rapides	Le voyant clignote rapidement	Cette ShieldHorn était déjà associée à ce panneau

L'association ne fonctionne pas ?

- Gardez la ShieldHorn près de votre panneau d'alarme pendant l'association.
- Attention aux 20 secondes : ouvrez d'abord le menu d'association sur votre panneau d'alarme, puis seulement mettez la ShieldHorn en mode d'association.
- La batterie est presque vide ? Chargez d'abord la sirène par USB.
- Toujours pas ? Remettez la ShieldHorn aux réglages d'usine : maintenez le bouton S3 (5) enfoncé environ 10 secondes, jusqu'à ce qu'elle émette 4 bips et que le voyant clignote 4 fois. Toutes les anciennes associations sont alors effacées. Associez-la ensuite à nouveau.

BON À SAVOIR

Testez l'association avec le bip de sirène : sur votre panneau d'alarme, activez l'option Bip sirène ext. (Pro, Elite et CamperGuard : Sécurité → Alarme · Plus : Menu → Sécurité → Alarme · Lite : dans l'application, sous Réglages). Activez puis désactivez le système : la ShieldHorn émet alors un bref bip. Désactivez le bip après le test.

4 Réglages

Choisir le mode de fonctionnement (bouton S2)

Appuyez brièvement sur le bouton S2 (6) pour passer au mode suivant. Le nombre de bips et de clignotements vous indique le mode actif.

Mode	La sirène	Utile quand
Son et lumière	1 bip, le voyant clignote 1 fois	Par défaut : la dissuasion la plus forte
Son seul	2 bips, le voyant clignote 2 fois	Si le flash n'est pas souhaité
Lumière seule	3 bips, le voyant clignote 3 fois	Alarme silencieuse : seul le flash s'allume

Choisir le son d'alarme (bouton S1)

Appuyez brièvement sur le bouton S1 (4). La sirène joue le son d'alarme suivant ; appuyez à nouveau pour le suivant. Le dernier son choisi reste réglé.

5 Fixation

Le bon emplacement

- Sur la façade, bien visible depuis la rue : une sirène visible dissuade déjà.
- À un endroit recevant au moins 5 heures de soleil direct par jour, panneau solaire orienté au sud si possible.
- Assez haut pour que personne ne puisse l’atteindre sans échelle.
- À portée de votre panneau d’alarme : jusqu’à 100 mètres en champ libre, moins à travers les murs. Les grands objets métalliques, le béton armé et les portes coupe-feu affaiblissent le signal.
- Pas juste à côté d’appareils qui provoquent des interférences, comme un micro-ondes ou un routeur Wi-Fi.

Fixer la sirène

1. Faites glisser la sirène vers le haut pour la retirer du support de fixation (1).
2. Placez le support à l’endroit choisi et marquez les trous. Percez les trous et vissez le support avec des chevilles et des vis adaptées à votre mur.
3. Vérifiez que l’interrupteur marche/arrêt est sur ON.
4. Placez la sirène contre le support, laissez les clips s’engager et faites-la glisser vers le bas jusqu’à ce qu’elle soit bien fixée.
5. Testez la sirène à son emplacement définitif : activez Bip sirène ext., activez puis désactivez le système et écoutez si elle émet un bref bip. Désactivez ensuite le bip.

6 Dissocier et réglages d’usine

Vous voulez associer la ShieldHorn à un autre panneau d’alarme, l’association ne fonctionne pas ou elle ne fonctionne plus correctement ? Remettez-la aux réglages d’usine. Cela efface toutes les associations.

1. Maintenez le bouton S3 (5) enfoncé environ 10 secondes.
2. La sirène émet 4 bips et le voyant clignote 4 fois : toutes les associations sont effacées.
3. Associez ensuite la ShieldHorn à nouveau, comme au chapitre 3.

> **ATTENTION**
> Supprimez aussi la sirène dans l’application ou sur votre panneau d’alarme si vous ne l’utilisez plus.

7 Caractéristiques techniques

Type	Sirène extérieure sans fil avec flash, solaire
Compatible avec	ShieldLink Lite, Plus, Pro et Elite · CamperGuard Pro
Sans fil	433,92 MHz (EV1527) · portée jusqu’à 100 m en champ libre
Son	Jusqu’à 100 dB (mesuré à 10 cm)
Alimentation	Panneau solaire · USB 5 V / 1 A
Batterie	3,7 V / 1000 mAh lithium-polymère, intégrée
Temps de charge	Par USB 4–5 heures · par le soleil plus de 10 heures (selon l’ensoleillement)
Consommation	Veille < 10 mA · alarme < 200 mA
Environnement	−20 à +55 °C · 40–80 % d’humidité · IP65, pour l’extérieur
Dimensions	164 × 124 × 59 mm
Contenu	ShieldHorn avec support de fixation

8 Garantie & assistance

Votre ShieldHorn bénéficie de la garantie du fabricant. Des questions ou besoin d’aide ? Notre équipe vous aide volontiers.

- E-mail : service@neroo.nl · Téléphone : +31 85 850 0107
- Manuels, vidéos et questions fréquentes : neroo.fr/pages/manuels
- En fin de vie ? Déposez la sirène dans un point de collecte pour appareils électriques (DEEE) : la batterie est intégrée.

© 2026 Neroo. Tous droits réservés.